

Pozwolenia, jak również dokumenty społecznie sporządzone w wyniku prac geodetycznych i kartograficznych, których rezultaty zawierał ośrodek techniczny powiatowy z siedzibą w Jędrzejowie	
Jednocześnie informuję za jestem świadomy odpowiedzialności karnej za złożenie fałszywego oświadczenia.	
Kontyngent zgłoszenie prac geodetycznych	G.E.D. 66 40224-2024
Oznaczenie służby geodetycznej, który otrzymał zgłoszenie	STAROSTA JEDRZEJSKI
<b>Wykonawca prac geodetycznych:</b>	
Nr oraz data sporządzenia dokumentu zawierającego wyniki poczynionych wyrysacji	Biurowo Usług Technicznych ul. Ryńska 4 c - 37-800 Włoszczowa NIP 6681024558 Regon 379034952
Inne nazwa osoby nr uprawnień zawodowych kierownika pracy	Przełożył wyrysację Nr 2 z dnia: 10.09.2024
G R O D E T A mgr inż. Tomasz Grotko ul. Piłsudskiego 177A 37-800 Włoszczowa	

Nie wykazuje się istnienia w terenie innych –  
– niż wykazanych na niniejszej mapie – urządzeń  
podziemnych, które nie były zgłoszone do inwentaryzacji  
co o których braku jest informacja w instytucjach branżowych  
Projekt uwydatniao sieci urobionego terenu przedłożono do uzgodnienia inwestor  
Projekt ten powinien być sporządzony na kopii aktualnej mapy zasadniczej  
z opracowanymi geodezyjnie liniami rozgraniczającymi oraz osiami ulic  
i drogi jeżeli zostały ustalone w miejscowym planie zagospodarowania przestrzennego  
lub w decyzji o ustaleniu warunków zabudowy i zagospodarowania terenu.

(Rozporządzenie Ministra Rozwoju z 18.08.2020r., Dz.U. z 2020r.,  
poz. 276,284,782 i 1098)

ISTNIEJĄCY WJAZD NA DZIAŁKĘ  
POPRZECZ DZIAŁKĘ NR 162 OBR. 0020 KŁÓBKA  
(DO DZIAŁKI 158/2 OBR. 0020 KŁÓBKA)

## MAPA DO CELÓW PROJEKTOWYCH

Skala 1:500

województwo kujawsko-pomorskie  
powiat włocławski  
gmina 041811\_5 Lubień Kujawski  
GEO.6640.244.2024

obręb 041811\_5.0020 Kłóbk  
dz. nr 163/1

godło ark.mapy 6.178.30.08.4.2

układ współrzędnych prostokątnych płaskich PL2000/18

układ wysokościowy: PL-EVRF2007-NH

Mapa aktualna w oznaczonym zakresie na dzień 21.08.2024r.

Uwaga : Przedmiotowa mapa do celów projektowych została wykonana bez ustalenia obciążeń służebnościami gruntowymi.

PROJEKT ZAGOSPODAROWANIA TERENU  
LEGENDA

— — — ABCD - ZAKRES OPRACOWANIA

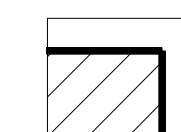

PROJEKTOWANY BUD. GOSPODARCZY  
W RAMACH FUNKCJI USŁUG TURYSTYK

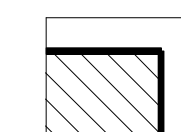

PROJEKTOWANA WIATA

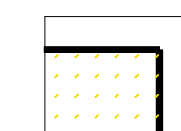
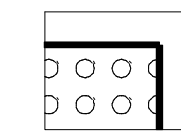
PROJ - UTWARDZENIE GRUNTOWE  
(WG ODBEBNEGO OPRACOWANIA)

ISTNIEJĄCE TERENY BIOLOGICZNIE CZYNNE

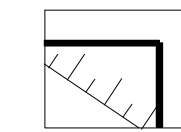

PROJEKTOWANA SKARPA GRUNTOWA

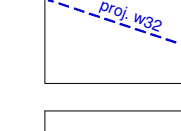

PROJ. INSTALACJA WODOCIĄGOWA (ZA WODOMIERZEM,  
(WG ODREBNEGO OPRACOWANIA))

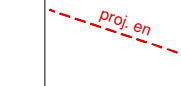

PROJ. INSTALACJA ELEKTRYCZNA ZALICZNIKOWA  
(WG ODREBNEGO OPRACOWANIA)

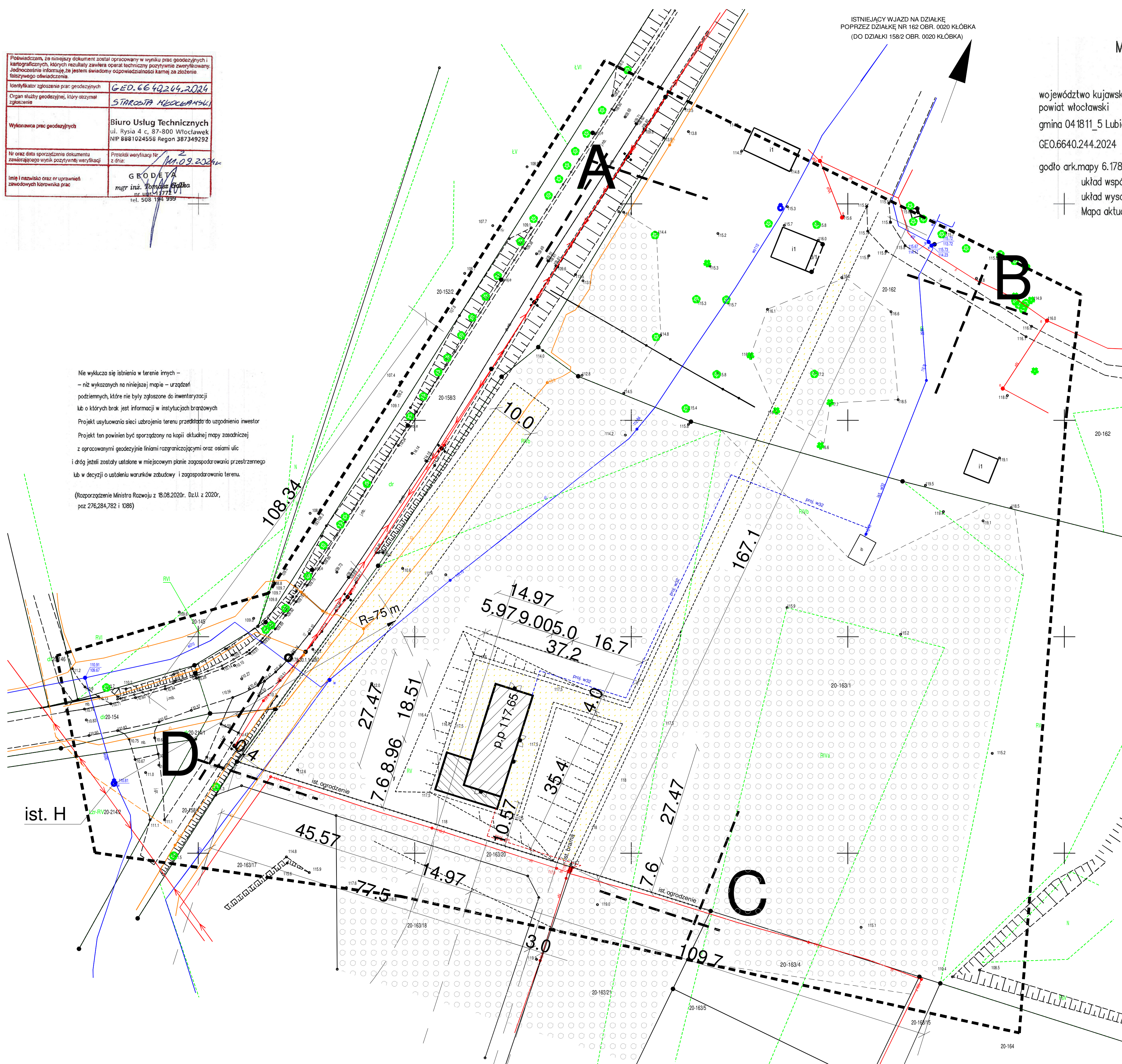

ZGODNIE Z ROZPORZĄDZENIEM MIIR Z DNIA 22.09.2015  
(DZ.U. POZ 1554 Z 2015R) POŚWIADCZAM, ŻE KOPIA MAPY  
ZASADNICZEJ NA KTÓRĄ OPRACOWANO PROJEKT  
ZAGODNODPAROWANIA JEST ZGODNA Z ORYGINAŁEM

ZAKŁAD	USŁUGI PROJEKTOWE	Wzrostle ul. Sokołowa 41	X
	mgr inż. Tomasz Dziwiałek	e-mail: tomasz.dziwialek@wp.pl	X
ZESTAWIENIE PRACY AUTORSKIEJ ZATYTUŁOWANEJ KOPACZKĄ NA WYKONANIE PROJEKTU ZŁOŻENIA WŁAŚCICIELA			
BUD. PRZEBUDOWA ZOSTAŁA AUTORSKIEJ KOPACZKĄ PRACOWNIA PRACUJĄCEGO W ZAKŁADZIE WŁAŚCICIELA			
USTAWA PRACOWNIA AUTORSKIEJ ZOSTAŁA WŁAŚCICIELA			
PROJEKT	BUDYNEK GOSPODARCZY NA TERENIE KŁOBA W KŁOBIE WRAZ Z INFRASTRUKTURĄ TOWARZĄSZĄCĄ W RAMACH FUNKCJI USŁUG TURYSTYKI		
ETAP	MIEJSOWOŚĆ KŁOBÓW NA TERENIE KŁOBA W KŁOBIE		
ADRES INWESTYCJI	jednostka ewidencyjna 041815 i 0203 1631 teren Kłobów obszar wiejski		
INWESTOR	M. S. Zamek Kulembarki   Dobrym wyobraźnię		
RYSUNEK	M. SŁOWACKIEGO 1, 87-600 WŁOCŁAWEK		
PROJEKTANT	PROJEKT ZAGOSPODAROWANIA TERENU		
BRANCHYSTWA	BRANCHYSTWA		
mgr inż. T. Ostrowski	SKALA 1:50		
U/LA 7-142-5047963	DATA 05.08.2018		
U/LA 7-142-5047963	ARK.		
	RYS. A1		